ATTIVITA' GIOVANILE

Comitato Regionale Lazio

PROGRAMMA 2018

www.federgolflazio.it

Like us on facebook

GLB / Mar 2018 - Rev.1

INDICE

1. **Introduzione e finalità dei Programma** _____ **pag. 2**
2. **Club dei Giovani** _____ **pag. 3**
3. **Obiettivi e Responsabilità** _____ **pag. 4**
    a. Incremento giocatori
    b. Educazione e cultura
    c. Sostenere la crescita
4. **Organigrammi** _____ **pag. 5**
    a. Attività Giovanile
    b. Staff Tecnico
5. **Compiti e Responsabilità** _____ **pag. 6**
    a. Responsabile Att. Giovanile
    b. Coach Regionale
    c. Collaboratori Att. Giovanile
6. **Attività Didattica** _____ **pag. 7 - 8**
    a. Corsi Brevetti
    b. Prove Campo collegiali
    c. Under 12
    d. Scuole
7. **Calendario Gare e Regolamenti dei Circuiti** _____ **pag. 9 - 11**
    a. Composizione Circuiti Zonali
    b. Validità Gare
    c. Finale Match Play
    d. Challenge dei Circoli e "Premio Dussoni"
8. **Palmares Lazio 2017** _____ **pag. 12**

1 Introduzione e finalità dei Programmi

Introduzione

Per cause ancora in fase di studio, senza dimenticare la prolungata "crisi economica" anche nella nostra Regione, come in tutto il territorio Nazionale, c'è stato un lungo periodo di "recessione" nell'Attività Giovanile.

Negli anni 2012 e 2013, dopo anni di crescita costante, abbiamo dovuto affrontare un calo di partecipazione alle gare da parte dei nostri Juniores di un 15% medio annuo. Di pari passo calava anche il numero dei tesserati, in parte dovuto al fatto che molti juniores, passando nella fascia 17-18 anni, di fatto uscivano dall'Attività Giovanile Federale. Nel passaggio dal 2017 al 2018 la perdita di tesserati è stata di un ulteriore 12%.

Abbiamo dovuto pertanto individuare alcuni correttivi per cercare di invertire la tendenza negativa.
E' stato predisposto un Calendario gare con Circuiti per fasce di età/livelli di gioco e congrui premi per incentivare la partecipazione, totalmente asserviti dai Collaboratori dell'Attività Giovanile; abbiamo dedicato tutti i Corsi Brevetti esclusivamente agli Under 12 e ai BG, motivandoli con la partecipazione ai Corsi di Renato Paratore ed Enrico Di Nitto, ormai lanciati sulla via del professionismo; abbiamo esteso l'assistenza tecnica e il supporto tattico e psicologico a tutte le principali Gare Nazionali e a tutti i Campionati Nazionali di Categoria, sia maschili che femminili.

Queste iniziative hanno fatto passare la partecipazione ai Corsi Brevetti dal 60% medio degli anni precedenti ad un ottimo 97% del numero dei convocati.
La presenza costante del Coach Regionale, dello Staff Tecnico e del Responsabile Regionale a tutti i Campionati Nazionali, sia in "prova campo" che durante il torneo, hanno permesso di incentivare al massimo tutti i nostri migliori Juniores, gratificando di conseguenza anche genitori ed accompagnatori.

Localmente si sono poi predisposte "prove campo" di gruppo nei cinque Trofei Federali e nelle principali Gare Nazionali della Regione (per es. Coppa d'Oro Città di Roma).
Abbiamo quindi fatto vedere che il Comitato Regionale è sempre presente e che dà primaria importanza all'Attività Giovanile.
Da qui l'incremento medio annuo del 15% nella partecipazione alle Gare Giovanili nel periodo 2016-2017, e tutti i notevoli risultati agonistici conseguiti, come da palmares allegato.

Finalità dei Programmi

Abbiamo predisposto il Programma della Stagione 2018 ponendoci diversi obiettivi :

- Raggiungere il 100% di Club dei Giovani nei Circoli del Lazio
- Ottenere un ulteriore incremento medio del 15%-20% nella partecipazione alle gare
- Avere un'adesione del 99% ai Corsi Brevetti
- Conquistare qualche Titolo nei Campionati Nazionali di Categoria, Individuali e a Squadre

I nostri Partners devono essere i Genitori, i Maestri, i Responsabili dei Club dei Giovani e gli Staff dei Circoli.

2 Il Club dei Giovani

Il Club dei Giovani vuole essere un Circolo all'interno di ciascun Circolo, esclusivamente dedicato ai tesserati Juniores, che dovrebbero formare la linfa vitale di un Sodalizio essendo loro i Soci del futuro.

Il Club dei Giovani costituisce il primo passo per la formazione di nuovi giocatori e la scoperta di nuovi talenti e contribuisce alla crescita ed alla promozione del Circolo stesso attirando nuovi soci.

Favorisce l'aggregazione, generando passione, spirito di emulazione, onestà, rispetto verso compagni ed insegnanti, e fa nascere o accrescere il sentimento del "Fair play e della sportività".

Il Club dei Giovani ha anche il compito di spronare e incentivare tutti i suoi iscritti a giocare quante più gare possibili del ranking giovanile esportando i Colori Sociali, rendendo i Giovani i veri "ambasciatori" del proprio Club.

La creazione di un Club dei Giovani è semplice da realizzare, anche dal punto di vista burocratico, basta seguire le indicazioni della **Circolare FIG n. 4 del 21 Marzo 2018**.

Consente di ottenere alcuni riconoscimenti , come

- i contributi stanziati dalla Federazione a favore dei Circoli per l'Attività Giovanile
- la partecipazione alla selezione per l'attribuzione del premio "Seminatore d'Oro"

Il Responsabile dell'Attività Giovanile Regionale organizzerà nel corso dell'anno incontri/riunioni con i Responsabili dei Club dei Giovani nelle quali analizzare l'evolversi dell'Attività Agonistica e della crescita nel territorio. In quelle occasioni si studieranno piani azioni comuni per l'acquisizione di nuovi giovani e per il miglioramento dell'attività di quelli già tesserati.

I vari Club dei Giovani saranno supportati durante le loro azioni dai Collaboratori dell'Attività Giovanile, e/o dal Coach Regionale e/o dal Responsabile Regionale.

3 Obiettivi e Responsabilità

Secondo i nuovi dettami del **Manuale Azzurro 2018**, l'attività agonistica, amatoriale e didattica svolta dal **Settore Giovanile del Lazio** è rivolta a tutti i tesserati **Under 18**.

Con il principale obiettivo e responsabilità di stimolare ed incentivare la partecipazione di tutti gli Juniores della Regione, ed in particolar modo di favorire l'avvio al gioco e la crescita tecnica degli Under 12, senza comunque trascurare le altre fasce di età.

a. Incremento giocatori

Ciascun Settore Giovanile Regionale, ogni anno, ha i seguenti obiettivi:

- Incrementare il numero di giocatori BG e BN della propria Regione;
- Incrementare del 20% il numero di giocatori B della propria Regione;
- Incrementare del 20% il numero di giocatori under 14 della propria Regione presenti nel ranking zonale;
- Incrementare del 10% la somma dei giri di tutti i giocatori della propria Regione presenti nel ranking zonale.

b. Educazione e cultura

Gli under 18-16-14-12 devono conoscere e rispettare le Regole del Golf, l'Etichetta di gioco e il Codice di Comportamento riportato in Normativa Tecnica e nel Manuale Azzurro.

A tal fine il Responsabile Regionale concorderà con I singoli Club dei Giovani opportune attività locali che permettano un'adeguata "educazione Golfistica", con l'insegnamento delle Regole, sia in sede che sul percorso, prediligendo forme anche ludiche adatte anche per i più piccoli.

Il rispetto dell'Etichetta di Gioco e del Codice di Comportamento sono e saranno sempre motivo di attenzione da parte dei Responsabili dei Club dei Giovani, durante la normale vita Sociale e gli allenamenti, mentre sarà cura dei Collaboratori dell'Attività Giovanile, con la collaborazione dei Comitati di Gara, tenerli sotto controllo nel corso delle competizioni o dei Corsi Brevetti.

La "Cultura Golfistica" di ciascuno è certamente un aiuto e va quindi formata e mantenuta.

c. Sostenere la crescita

La formazione di ogni giocatore è svolta nel proprio Circolo e dal proprio maestro personale.

L'Attività Giovanile Regionale ha la responsabilità di sostenere il lavoro e gli sforzi dei singoli Circoli nella ricercar della crescita dei propri tesserati Juniores, sia in termini numerici che propriamente tecnici, nel rispetto del mandato ricevuto dalla FIG e in ottemperanza alle disposizioni del Manuale Azzurro 2018 o delle Circolari Federali emanate di volta in volta.

4 Organigrammi

Ecco gli organigrammi degli Staff, Organizzativi e Tecnici, dell'Attività Giovanile del Lazio :

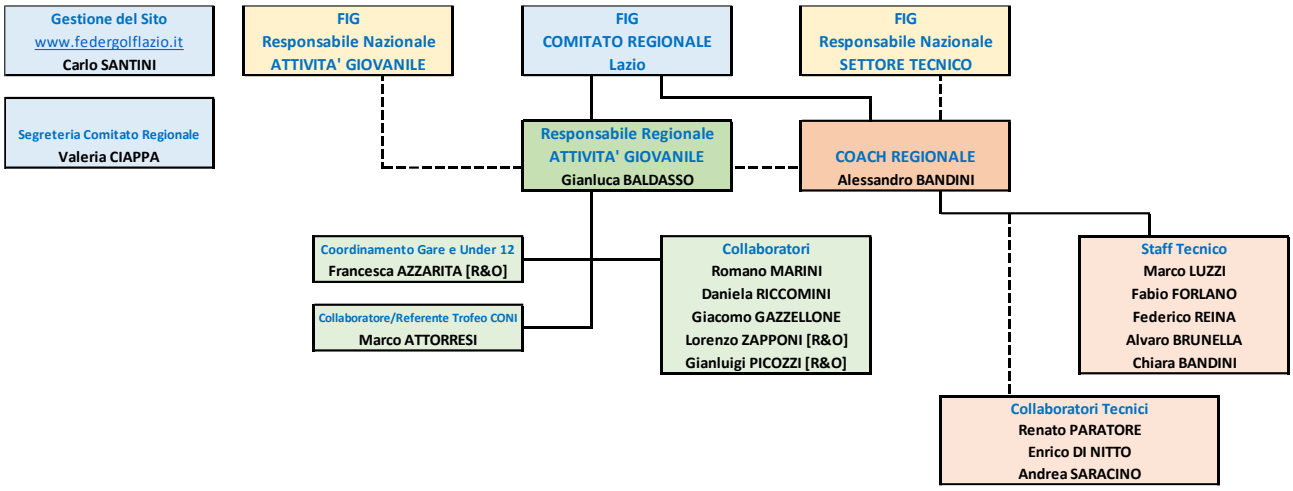

Lo Staff Tecnico, in occasione dei Corsi Brevetti, o in particolari momenti, viene di volta in volta integrato con diversi Maestri della Regione, a seconda delle disponibilità, con i quali è comunque costante la collaborazione del Responsabile dell' Attività Giovanile e del Coach Regionale.

ATTIVITA' GIOVANILE – Lazio 2018

I Collaboratori dell'Attività Giovanile Regionale, oltre a presenziare alle Gare Giovanile, assisteranno i Responsabili dei Club dei Giovani di alcuni Circoli come previsto nel seguente prospetto (di massima) :

F.Azzarita R.Marini	M.Attorresi	D.Riccomini G.Picozzi	L.Zapponi	(da incaricare)	G.Gazzellone

Parco di Roma	Parco de Medici	Olgiata	Maredi roma	Fiuggi	Archi di Claudio
Marco Simone	Tiber P&P	Golf Nazionale	Oasi	Hernicus	Acquasanta
Tevere Golf	Maggiolino	Terre dei Consoli	Fioranello	Frosinone	
Garden Golf	Casalpalocco	Castelluccia		Casale	
Simon's Green				Cassino	
				Grotte	

In ogni caso il Responsabile dell'Attività Giovanile Regionale si interfaccerà con tutti I Circoli soprattutto con il solito "mailing" periodico e con riunioni mirate, e presenzierà a diverse gare in Calendario, come pure ai principali Campionati Nzionali/Internazionali.

Situazione e ripartizione tesserati Juniores Under 18 a inizio 2018 :

TUTTI (Under 18)		Maschi		Femmine		Maschi	Femmine	Maschi		Femmine		Totale 2018		
	CdG	Hcp 54	GA	Hcp 54	GA	NA	NA	0-18,4	18,5-36	0-24,4	24,5-36	Maschi	Femmine	M+F
ARCHI di CLAUDIO	ok	33	4	11	2	23	7	14	8	5	1	82	26	108
PARCO ROMA	ok	20	1	8	1	16	12	17	6	5	5	60	31	91
OLGIATA	ok	10	1	4	3	6	9	14	8	8	3	39	27	66
ROMA ACQUASANTA	ok	9	2	3	1	3	3	14	11	6	2	39	15	54
MARCO SIMONE	ok	6		8		5	3	14	5	9		30	20	50
NAZIONALE	ok	15	2	6	1	2	1	8	7	3	2	34	13	47
CASTELGANDOLFO	ok	6		6	1	4	2	14	3	5	2	27	16	43
FIORANELLO	ok	6	1	3	1	2	5	4	4	1	1	17	11	28
PARCO MEDICI	ok	8	1	2				3	5	1	1	17	4	21
TERRE CONSOLI	ok	3	1	1		6	2	3	2		2	15	5	20
MARE ROMA	ok	4	3	4	1	2			2			11	5	16
AMOROMA	ok	7		5		4						11	5	16
FIUGGI 1928	ok	2	1	2	1	1	2		1	1	1	5	7	12
OASI	ok					6	1	2				8	1	9
TEVERE		15	2	6	1	1	2		1			19	9	28
CASTELLUCCIA		15	1	6		5			1			22	6	28
CASALPALOCCO		3	3	1	1	2		1	5			14	2	16
TARQUINIA				1		4	5		1		1	5	7	12
TIBER		2		1	1	1	1					3	3	6
HERNICUS		3				1						4	0	4
VITERBO		1		2								1	2	3
RIETI			1					1	1			3	0	3
CASSINO GOLF			1						1			2	0	2
		168	25	80	15	94	55	109	72	44	21	468	215	683
		193		95		149		181		65				
Hcp 54		248				0-18,4/0-24,4		153						
GA		40				18,5-36/24,5-36		93						
		288						246						

5 Compiti e Responsabilità

Secondo quanto stabilito dal Manuale Azzurro:

a. Responsabile Att. Giovanile

- Programma il calendario delle Gare Giovanili della propria Regione, evitando sovrapposizioni con l'Attività Giovanile Nazionale e delle Regioni limitrofe ;
- Organizza, in collaborazione col Coach Regionale, il calendario dei raduni tecnici;
- Programma e organizza, in collaborazione con il Coach Regionale, l'attività di formazione per gli under 12;
- Coordina ed è responsabile dell'attività dei Collaboratori Periferici;
- Coordina e presenzia a manifestazioni giovanili, nonché ai raduni B e BG;
- Promuove e supporta i Club dei Giovani, sostenendo l'operato dei responsabili dell'Attività Giovanile dei Circoli;
- Relaziona periodicamente sui giocatori B e BG al Coordinatore dell'Attività Giovanile anche ai fini dell'attribuzione, del mantenimento o della sospensione, se di loro competenza, dei B e BG.

b. Coach Regionale

- Attua e sviluppa, secondo le linee guida stabilite nel Manuale Azzurro, l'attività didattica nella propria Regione di riferimento.
- Organizza, con il Responsabile dell'Attività Giovanile, i Corsi Brevetti e le prove campo assistite.
- Si avvale del supporto di professionisti giocatori o ex-giocatori, sia in uno Staff Tecnico di base, che nelle diverse occasioni ove fosse necessario (Corsi Brevetti, prove campo, ecc.).
- Seleziona, con il Responsabile dell'Attività Giovanile, le Squadre che rappresentano la Regione in competizioni ufficiali.
- Presenzia alle principali Gare e Campionati Giovanili e relaziona periodicamente il Direttore Tecnico Nazionale sul comportamento dei vari giocatori/giocatrici.

c. Collaboratori Att. Giovanile

- Promuovono e favoriscono all'interno dei Circoli l'Attività Giovanile e la costituzione del Club dei Giovani.
- Promuovono e favoriscono l'ingresso di nuovi under 18 nei ranking.
- Promuovono ed organizzano l'attività sportiva rivolta agli under 12.
- Si attivano per conoscere e tenere sotto osservazione i giocatori di loro competenza.
- Informano il Responsabile Regionale circa l'andamento del loro comportamento e del loro rendimento agonistico.
- Tengono le relazioni con i Circoli fornendo loro assistenza in particolar modo nell'organizzazione del Club dei Giovani.
- Informano i Circoli sull'attività federale, sui programmi e su tutto ciò che riguarda l'Attività Giovanile
- Presenziano a raduni e manifestazioni giovanili che si svolgono nella propria area
- Fanno rispettare le Norme di comportamento durante le Gare Giovanili, i Trofei Giovanili, i Trofei, Giovanili Federali ed i raduni.

6 Attività Didattica

a. Corsi Brevetti

Nel rispetto di quelli che dovrebbero essere i nuovi criteri Federali, i Corsi BG e B saranno organizzati con maggior frequenza, semprechè il Calendario Gare lo permetta, ed in base al merito. Le date saranno comunicate sempre in tempo utile con una convocazione diretta, tramite e-mail.

I Corsi saranno tenuti prevalentemente al Golf Nazionale, se disponibile, favorendo soprattutto gli Under 12 e i Brevetti Giovanili.

Le giornate prevederanno, di volta in volta :

- Verifica delle attrezzature (club fitting)
- Situazioni di gioco corto
- Putting
- Colpi speciali
- Soluzioni tattiche sul percorso
- Uso della "mappetta"
- Esercizi di stretching pre/post gara

N.B. - I ragazzi/e che non parteciperanno ad un Corso senza una giustificazione valida non saranno invitati al Corso successivo.

b. Prove Campo collegiali

Da qualche anno abbiamo incrementato le Prove Campo, assistite dai Pro dello Staff Tecnico Regionale, nei principali Tornei e Campionati Nazionali/Internazionali, al fine di consolidare il gruppo degli Juniores agonisti della nostra Regione, seppure di Circoli diversi, supportandoli con un'assistenza completa, tecnica e psicologica.

L'assistenza nei campionati Nazionali consiste sempre in:

- prenotazione tee-times (ed eventuali carrelli) per "prova campo"
- realizzazione "mappette" e studio tattica di gioco in "prova campo"-
- "pre round routine" per ciascun partecipante, a campo pratica e sul putting green
- supervisione sul percorso durante la competizione
- riunione post round per analizzare in fase critica la performance

Ove possibile si cercheranno inoltre convenzioni con alberghi / agriturismi nelle località ove si disputano i Campionati, per dare un supporto ancora più completo ai nostri atleti.

c. Under 12

Il Responsabile Regionale programma e organizza, in collaborazione con il Coach Regionale, l'attività di formazione per gli under 12.

Alcuni Collaboratori dell'Attività Giovanile Regionale sono dedicati espressamente ai Circuiti riservati agli Under 12, ove organizzano le giornate di gara insieme allo Staff dei Circoli ospitanti, assistono partecipanti ed accompagnatori, controllano sul percorso i comportamenti e il rispetto di Regole ed Etichetta.

E' un vanto della nostra Regione l'aver concretizzato l'utilizzo dei battitori avanzati Verdi/Arancioni già dal lontano 2009, facendo da "apri-pista" alle altre Regioni.
In quell'anno, preso lo spunto da diverse iniziative già avviate felicemente negli USA, avendo preso in considerazione anche i suggerimenti dell'EGA, abbiamo dapprima fatto due "gare test" all'Olgiata e a Castelgandolfo e poi, visto il successo di partecipazione, abbiamo realizzato l'omologazione dei "battitori avanzati" presso tutti i Circoli della Regione, creando le opportunità, come Regione "pilota", per avviare quel percorso logico di crescita tecnica che avevamo immaginato per tutti i nostri Under 12.

Da questa scelta, e grazie all'ideazione di due Circuiti dedicati ai "Baby", è scaturita l'esplosione di Under 12 nella nostra Regione, sia da un punto di vista numerico che qualitativo.

Anche a seguito della nostra iniziativa, portata avanti con successo nel tempo, e alle nuove direttive Federali, oggi, nel 2018, è stato stabilito che "I GIOCATORI E LE GIOCATRICI UNDER 12 DOVRANNO DISPUTARE LE GARE GIOVANILI PARTENDO DAI BATTITORI VERDI E ARANCIONI" su tutto il territorio Nazionale. Come pure nelle Gare di Circolo (ma qui con limite di Handicap).

d. Scuole

Il Comitato Regionale, e più specificatamente lo Staff dell'Attività Giovanile, sono a disposizione di quei Circoli che volessero intraprendere un rapporto di collaborazione con almeno una Scuola limitrofa al proprio sodalizio.

Questa collaborazione, una volta inserito lo Sport del Golf nel Piano Didattico di una Scuola, è forse il metodo migliore per attirare nuova linfa giovane ed incrementare così i numeri dei nostri tesserati.

Per chi ne facesse richiesta sono disponibili alcuni esempi di "best practices" realizzate nella nostra zona che potrebbero essere adattate ad altre realtà territoriali.

7 Calendario Gare e Regolamenti dei Circuiti

a. Composizione Circuiti Zonali

E' stato predisposto per **l'Anno Agonistico 2018** un Calendario, sia ludico che agonistico (vedi il nostro sito www.federgolflazio.it nella sezione <Calendari>) composto da due principali Circuiti di Gare Giovanili :

- **TOUR "EXTRA SMALL Under 12"**
- **NEW TOUR "PLUS+"** , suddiviso in
    - **"CHALLENGE TOUR Under 12"**
    - **"GRAND TOUR Under 16/12"**
    - **"SUPER SERIES Under 18"**

Il **TOUR "EXTRA SMALL Under 12"** é indirizzato ai giocatori/giocatrici under 12 con EGA Handicap nel range 37-54 (ex GA e NC). Le gare si disputano su campi Pitch&Putt su 9 buche per la fascia di età 6-10 anni e su 18 buche per la fascia di età 11-12 anni, con formula "Stroke-play, Medal".
In ogni gara si acquisiscono diversi punti per la Classifica del Tour, che vengono assegnati per premiare la posizione in Classifica, la partecipazione e il risultato di un "test" sulle Regole del Golf (10 domande con risposte predisposte da scegliere).

Il **Circuito "CHALLENGE TOUR Under 12"** , che è parte del "NEW TOUR PLUS+ 2018" , é dedicato a giocatori/giocatrici classificati.
Le gare si disputano prevalentemente su campi corti a 9 buche, con tee avanzati Verdi/Arancioni, per facilitare il gioco ove la muscolatura ed il fisico sono ancora da sviluppare appieno.
I giocatori con HCP inferiore/uguale a 36 gareggeranno con formula "Stroke-Play, Medal" sulle 18 buche, mentre quelli con HCP superiore (Hcp54, ex-NC) gareggeranno con formula "Stableford" su sole 9 buche, al fine di migliorare il proprio Handicap.

Il Circuito **"NEW TOUR PLUS+ 2018"** , dedicato esclusivamente a giocatori/giocatrici classificati Under 18 ma con precedenza agli Under 16, prevede inoltre un certo numero di gare ove la formula di gioco è solo "Stroke-Play, Medal" , che, per differenziarle, sono divise in

- **"GRAND TOUR Under 16/12"** , previste 5 gare di tipo "OPEN" (max Handicap 36 ; tee Gialli/Rossi + Verdi/Arancioni) e 2 di tipo "MASTER" (max handicap maschi 30,0 e femmine 32,0 ; tee Gialli/Rossi + Verdi/Arancioni).
- **"SUPER SERIES Under 18"** , sono 5 Trofei Giovanili Federali , tutti regolamentati dalla Normativa Tecnica 2018, ove trovano collocazione anche gli Under 12 con battitori e Classifica a parte.

In ogni gara si acquisiscono diversi punti per la Classifica del Tour, che vengono assegnati per premiare la posizione in Classifica, lo score ottenuto (aggiungendo i "punti vecchio Ranking" relativi) e, ovviamente, la partecipazione.

b. Validità Gare

I Regolamenti dei Circuiti Regionali/Zonali, come i vari Calendari, sono pubblicati sul nostro sito www.federgolflazio.it , nella sezione <I giovani>.

Così come le Classifiche, aggiornate periodicamente, dopo ogni gara.

Le gare del **TOUR "EXTRA SMALL Under 12"** NON sono valide per il Ranking Giovanile, né per la gestione dell'Handicap.

Mentre, nel **Circuito "CHALLENGE TOUR Under 12",** la gara Medal è valida sia per il Ranking Giovanile, che per la gestione dell'Handicap. La gara Stableford aggiuntiva è un'opportunità che viene data per migliorare gradualmente il proprio handicap e NON è valida per il Ranking Giovanile.

Tutte le Gare Giovanili del **NEW TOUR "PLUS+"** sono valide per il nuovo Ranking Giovanile Nazionale.

I soli Trofei Giovanili Federali sono però validi anche per l'Ordine di Merito Nazionale, limitatamente alla fascia di età 13-18 anni.

c. Finale Match Play

A conclusione dell'anno, come tutti gli anni, è calendarizzata la **"FINALE MATCH PLAY Under 16"**.

Questa competizione, per il 2018 sarà disputata sul bel percorso del Golf Club Parco di Roma.

La formula di gara è Match Play, Scratch. Questa competizione intende concludere l'Attività Giovanile di ogni Regione/Zona.

Criteri di ammissione (selezione giocatori):

Oltre agli atleti dei Circoli del Lazio sono ammessi anche i giocatori/trici che hanno fatto richiesta di far parte della Zona 6 per l'anno in corso, purchè presenti nel Ranking Zonale 2018 della Zona 6.

- **Maschile**: i primi **8** giocatori Under 16 del Ranking Zona 6 alla data che verrà pubblicizzata, nelle categorie Cadetti (15-16 anni); Pulcini (13-14 anni); e Baby/Under 12 (12 anni o meno)

- **Femminile**: le prime **8** giocatrici Under 16 del Ranking Zona 6 alla data che verrà pubblicizzata, nelle categorie Cadette (15-16 anni); e le prime **4** Pulcine (13-14 anni) e Baby/Under 12 (12 anni o meno)

d. Challenge dei Circoli e "Premio Dussoni"

Abbiamo ripristinato una Classifica che abbiamo utilizzato per qualche anno nel passato, il **"CHALLENGE dei CIRCOLI"**.

Questo tipo di "competizione" intende premiare, con un Attestato di Benemerenza, i migliori tre Circoli della Regione per i risultati e per la partecipazione.

I punti di una tabella precostituita vengono infatti assegnati ai Circoli in una serie di Gare Giovanili prescelte, prendendo i migliori 3 risultati lordi (maschile e/o femminile) di ogni Circolo, aggiungendo poi un bonus se nei tre risultati migliori c'è almeno un Under 12.

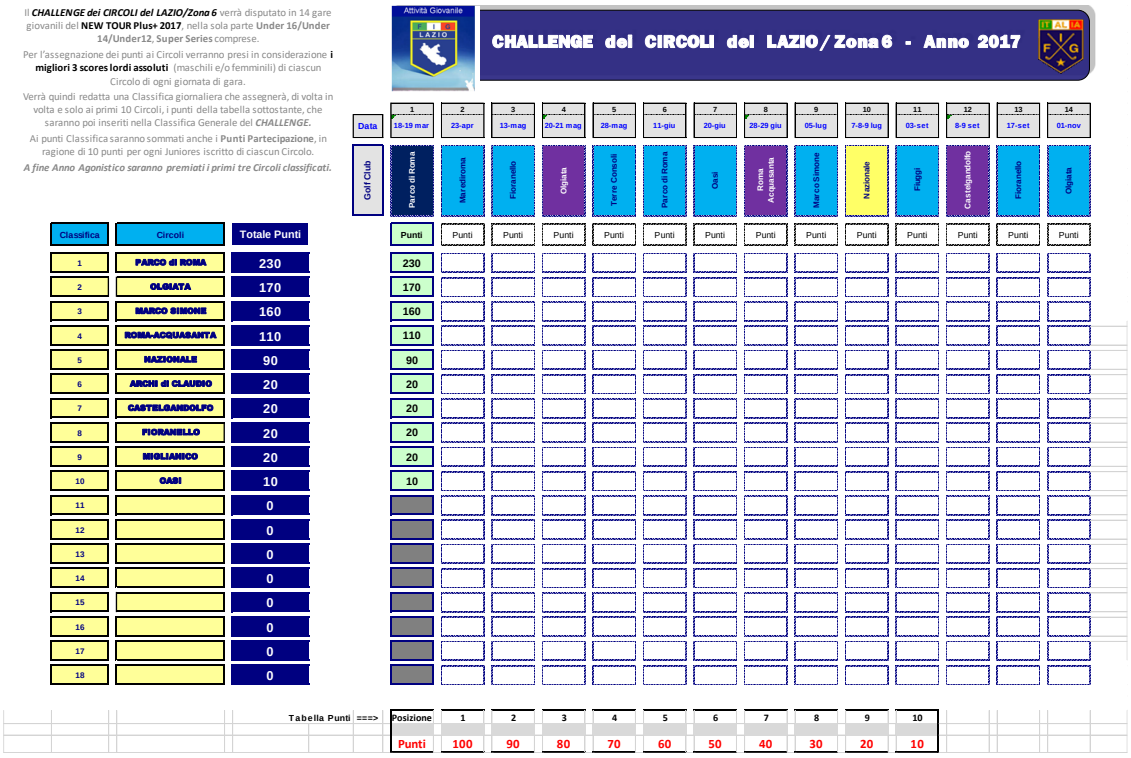

Il ***CHALLENGE dei CIRCOLI del LAZIO/Zona 6*** verrà disputato in 14 gare giovanili del **NEW TOUR Plus+ 2017**, nella sola parte **Under 16/Under 14/Under12**, **Super Series** comprese.
Per l'assegnazione dei punti ai Circoli verranno presi in considerazione **i migliori 3 scores lordi assoluti** (maschili e/o femminili) di ciascun Circolo di ogni giornata di gara.
Verrà quindi redatta una Classifica giornaliera che assegnerà, di volta in volta e solo ai primi 10 Circoli, i punti della tabella sottostante, che saranno poi inseriti nella Classifica Generale del ***CHALLENGE.***
Ai punti Classifica saranno sommati anche i **Punti Partecipazione**, in ragione di 10 punti per ogni Juniores iscritto di ciascun Circolo.
A fine Anno Agonistico saranno premiati i primi tre Circoli classificati.

Attività Giovanile – LAZIO

CHALLENGE dei CIRCOLI del LAZIO / Zona 6 - Anno 2017

Classifica	Circoli	Totale Punti
1	PARCO di ROMA	230
2	OLGIATA	170
3	MARCO SIMONE	160
4	ROMA-ACQUASANTA	110
5	NAZIONALE	90
6	ARCHI di CLAUDIO	20
7	CASTELGANDOLFO	20
8	FIORANELLO	20
9	MIGLIANICO	20
10	OASI	10
11		0
12		0
13		0
14		0
15		0
16		0
17		0
18		0

Data	1 18-19 mar	2 23-apr	3 13-mag	4 20-21 mag	5 28-mag	6 11-giu	7 20-giu	8 28-29 giu	9 05-lug	10 7-8-9 lug	11 03-set	12 8-9 set	13 17-set	14 01-nov
Golf Club	Parco di Roma	Marathona	Fiorenello	Olgiata	Terre Consoli	Parco di Roma	Oasi	Roma Acquasanta	Marco Simone	Nazionale	Fiuggi	Castelgandolfo	Fiorenello	Olgiata
Punti	Punti	Punti	Punti	Punti	Punti	Punti	Punti	Punti	Punti	Punti	Punti	Punti	Punti	Punti
230														
170														
160														
110														
90														
20														
20														
20														
20														
10														

Tabella Punti ===>

Posizione	1	2	3	4	5	6	7	8	9	10
Punti	100	90	80	70	60	50	40	30	20	10

Il **"PREMIO DUSSONI"**, la famosa "giacca blu" che veniva assegnata solo tra gli Juniores del Parco di Roma, quest'anno è diventato un riconoscimento Regionale e sarà assegnato nel mese di Ottobre 2018 ai due juniores Under 14, un maschio e una femmina, che si sono particolarmente distinti per educazione, in campo e fuori, per rispetto delle Regole, anche di Etichetta, e per il Fair Play nel corso dell'anno.

I due juniores saranno scelti da una giuria composta dagli Sponsor fratelli Dussoni, dal Coach Regionale, dai Collaboratori e dal Responsabile dell'Attività Giovanile Regionale.

8 Palmares Lazio 2017

I risultati più rilevanti ottenuti dagli Under 18 della Zona 6 nel corso dell'Anno Agonistico 2017 sono stati:

Campionati Individuali

Nazionale Maschile Trofeo G.Silva - Philip GEERTS (Parco di Roma) (1°)
Nazionale Ragazzi Match-Play - Andrea ROMANO (Castelgandolfo) (1°)
Nazionale Ragazze Trofeo Marazza - Maria Vittoria CORBI (Castelgandolfo) (2^)
Nazionale Cadette - Benedetta REINA (Castelgandolfo) (2^)
Nazionale Pulcine - Francesca FIORELLINI (Olgiata) (2^)
Nazionale Femminile Baby - Francesca FIORELLINI (Olgiata) (1^)

Campionati a Squadre

Nazionale Assoluto Femminile a Squadre – Castelgandolfo (1°)
Torneo di Qualifica Maschile a Squadre – Marco Simone (1°)
Nazionale Ragazzi a Squadre "Trofeo Pallavicino" – Castelgandolfo (2°)
Nazionale a Squadre Under 14 - Parco di Roma (1°)

Gare Internazionali

English Boys Under 18 Open Championship - Andrea ROMANO (Castelgandolfo) (1°)
European Young Masters - Maria Vittoria CORBI (Castelgandolfo) (2^)
Campionato Omnium Suisse – Aurora COLOMBO (Roma-Acquasanta) (1^)
English Girls Under 14 - Andreina Pupa D'ANGELO (Marco Simone) (2^)